

BeProfessionalTheClub®

PT. Proesdeem Consulting Services
(Proesdeem Indonesia)

47th-48th Floor Wisma 46, Kota BNI
Jl. Jenderal Sudirman Kav.1
Jakarta 10220

Tel : +6221 574 8889
Fax : +6221 574 8888
WA : +628558080790
HP/SMS : +6281217809900
PIN BBM : B3THEPRO

Email : beproseminars@gmail.com
Website : <https://beproseminar.co.id>

Tentang BeProfessionalTheClub®

BeProfessionalTheClub® dan CareerTrack-Training® adalah divisi pelatihan manajemen dari PT.Proesdeem Consulting Services (Proesdeem Indonesia)—lembaga konsultan manajemen yang sejak tahun 1995 lebih memfokuskan kegiatannya pada penyelenggaraan pelatihan profesional. Pelatihan yang diselenggarakan oleh BeProfessionalTheClub® & CareerTrack-Training® senantiasa memadukan aktualitas dan kualitas kurikulum (modul) pelatihan, pelayanan yang prima, dan kapabilitas instruktur.

Pelatihan yang diselenggarakan oleh BePRO & CareerTrack senantiasa mengacu pada perkembangan mutakhir dalam pengelolaan perusahaan yang saat ini berorientasi kepada terciptanya *good corporate governance*.

BePRO & CareerTrack sejak berdiri tahun 1995 senantiasa berusaha mempertahankan kualitas professional training yang tinggi dengan menerapkan adanya check and control, sehingga professional training yang diselenggarakan dapat:

- menjawab kebutuhan para peserta secara komprehensif dan dengan pendekatan aplikatif
- memfokuskan terhadap solusi yang spesifik dan relevan terhadap perkembangan terkini
- memberikan aspek teknik dan aplikatif yang dibawakan oleh para instruktur yang mumpuni
- memfasilitasi kebutuhan soft skill dalam pengembangan karir dan bisnis

Melalui professional training, CareerTrack dan BePRO dapat membantu perusahaan yang ingin berkembang ataupun memperkuat posisi strategisnya dengan memberikan expertis yang dapat meningkatkan kemampuan dalam:

- Mengelola prioritas secara efektif
- Membangun budaya kerja yang produktif
- Meningkatkan job value
- Menyelaraskan kemampuan dengan perkembangan serta kebutuhan terkini
- Menciptakan proses, dan professional terbaik bagi perusahaan.

Web Service Links:

www.careertrack.training
www.lpai.co.id
www.theitmp.com
www.lpmso.org
www.proesdeem.co.id

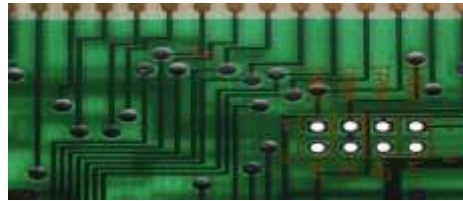

Berkembangnya cara pandang bahwa fungsi manufacturing merupakan bagian terpenting dari perusahaan dalam mencapai tujuannya atau dengan kata lain merupakan bagian dari *competitive advantage*, menuntut fungsi manufacturing tidak hanya terfokus pada masalah kualitas, *reliability, cost, late deliveries* dan inventory saja. Lebih dari itu fungsi manufacturing dituntut untuk dapat memahami proses bisnis secara keseluruhan. Hal tersebut menjadikan *production planning and inventory control* menjadi sangat penting bagi perusahaan.

Dalam workshop ini akan banyak dibahas bagaimana pendekatan terhadap bisnis dengan memberikan konsep dan teknik dengan disertai contoh-contoh kasus.

Tujuan Pelatihan:

- Memberikan pemahaman mengenai fungsi strategis PPIC dalam kaitannya dengan keunggulan kompetitive perusahaan
- Menjelaskan secara komprehensif mengenai hal-hal yang bersifat teknis operasional maupun manajerial dalam PPIC
- Membekali peserta dengan konsep dan teknik production, planning dan control yang aplikatif sebagai salah satu upaya peningkatan kinerja dan daya saing perusahaan
- Secara keseluruhan pelatihan ini diharapkan dapat menambah wawasan atau lebih dari itu meningkatkan efektifitas dan produktifitas kerja pesertanya

Siapa yang Menjadi Peserta?

Lokakarya ini dapat diikuti oleh Officer/Staf Bagian PPIC, Bagian Produksi, Bagian Persediaan, Logistik, Warehouse, dan peminat lainnya

Metode Pelatihan

Pelatihan menggunakan metode ceramah dalam memahami konsep, dan latihan/studi kasus dalam mendalami teknik aplikasinya.

Pokok-Pokok Bahasan

- Operation Strategies for Competitive Advantage
 - Manufacturing as competitive advantage
 - Manufacturing for competitive advantage framework
 - Corporate strategy and manufacturing strategy
- General Model for Managing Operations
- Scheduling Systems (Concept, Techniques and Application)
 - The aggregate output planning
 - The aggregate capacity planning
 - Master production schedule
 - Rough-cut capacity planning
 - Material requirements planning
 - Detailed capacity plan
- Job-Shop Production Activity Planning and Control
- Theory of Constrain and Synchronous Manufacturing
- Inventory Control System
- JIT & MRP Inventory Systems

Related Topics:

- ▶ [Enterprises Sales and Operation Planning](#)
- ▶ [Inventory Management](#)
- ▶ [Best Practices for Managing Inventories & Cycle Counts](#)
- ▶ [Purchasing and Supply Management](#)

Your Schedule	Location	Investment/ Person ^{*)}
February 05-06, 2020	Jakarta	IDR 4.950.000
April 15-16, 2020	Bandung	IDR 4.950.000
June 25-26, 2020	Jakarta	IDR 4.950.000
August 05-06, 2020	Bandung	IDR 4.950.000
October 15-16, 2020	Jakarta	IDR 4.950.000
December 23-24, 2020	Yogya	IDR 4.950.000

*Exclude Tax, Transportation & Accommodation

Lokasi & Ketentuan Pelaksanaan:

Jakarta: 47th-50th Floor Wisma 46, Jl. Jend Sudirman Kav.1 Jakarta 10220, Sofyan Hotel Group, IBIS Hotel Group atau hotel lainnya di Jakarta;

Bali: B-Hotel atau hotel lainnya;

Bandung: KAGUM Hotel Group / ASTON Hotel Group atau hotel lainnya.

Yogyakarta: ASTON Hotel Groups atau hotel lainnya.

Perubahan lokasi/tempat akan dikonfirmasi melalui undangan seminar.

Jumlah peserta minimal (kecuali ditentukan lain) untuk pelaksanaan di Bali 9(sembilan)orang, Yogya 7(tujuh) orang, Bandung 5(lima) orang, Jakarta 3(tiga) orang sesuai konfirmasi yang kami terima seminggu sebelum pelaksanaan. Dalam hal jumlah peserta kurang dari ketentuan minimal tersebut maka keputusan pelaksanaannya dapat dibicarakan kedua belah pihak untuk mendapatkan solusi terbaik.

Untuk pendaftaran dan bila Anda menginginkan judul training, jadwal dan lokasi yang berbeda dengan yang tercantum di atas silahkan hubungi Marketing kami melalui **Tel: 021-22974639; HP:081217809900; WA:08558080790** atau email: beproseminars@gmail.com